UNIDAD 9 La primavera y su genio

Vivaldi

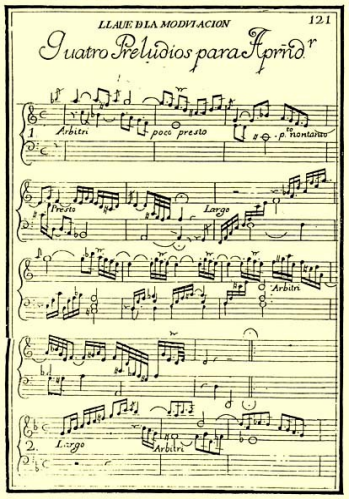

Castañuelas

Mandolina

Guitarra Española

LENGUAJE MUSICAL:

-- Memoria rítmica, repaso de células rítmicas (Dados Rítmicos, Euroritmos).

- Formas musicales: Concierto.
-

INSTRUMENTOS:

- Flauta dulce, Fa#.
- Mandolina
- Castañuelas.

AUDICIONES:

- Vivaldi: La primavera
- Boccherini - Fandango

DANZA:

- Fandango

Fandango

Dados Rítmicos

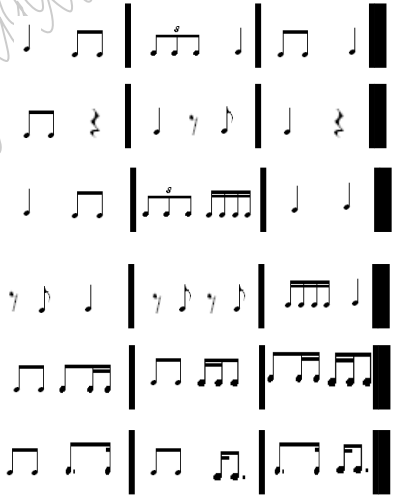

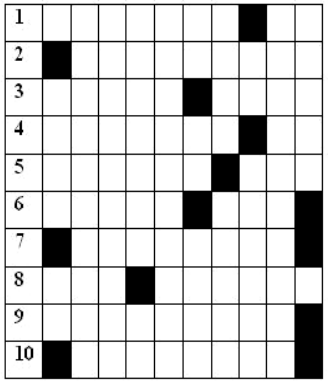

Boccherini

1. Creador de las cuatro estaciones. Segundo grado de la escala de sol
2. Instrumento de cuerda punteada más pequeña que el laúd.
3. Instrumento de viento madera más grande que el oboe. Dos semicorcheas en lenguaje kodaly.
4. Compositor contemporáneo de Vivaldi, ingles. Una corchea en lenguaje Kodaly.
5. Es dulce y tú la sabes tocar. Segundo grado de la escala de fa.
6. Forma instrumental que enmarca varias danzas. Con lo que se puntea el clave o la mandolina o la guitarra.
7. Forma musical de tres o cuatro movimientos.
8. Negra con puntillo en lenguaje kodaly. Es fundamental en la orquesta el grupo de …
9. Cuando la formación musical se da en academias es un estudio…
10. Haendel llamó a una obra suya que te moja música …

© Alfonso Galán Aldudo, Ávila, 2014.